| Art. 7 de la Ley Orgánica de Transparencia y Acceso a la Información Pública - LOTAIP |
|---|
| Literal a1) Estructura orgánica funcional |

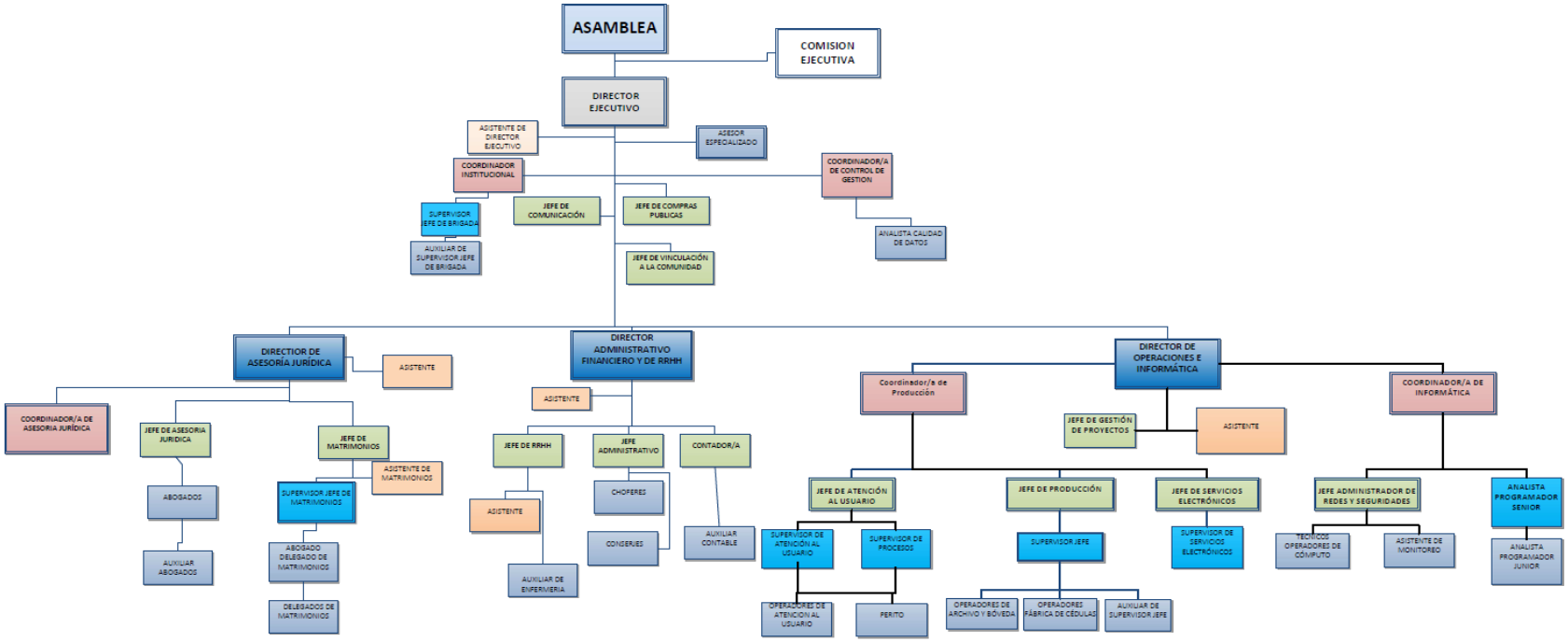


| LINK PARA DESCARGAR EL ESTATUTO ORGÁNICO / ESTATUTO POR PROCESOS | N/A |
|---|---|
| **FECHA ACTUALIZACIÓN DE LA INFORMACIÓN:** | 31/5/2023 |
| **PERIODICIDAD DE ACTUALIZACIÓN DE LA INFORMACIÓN:** | MENSUAL |
| **UNIDAD POSEEDORA DE LA INFORMACION - LITERAL a1):** | DIRECCIÓN ADMINISTRATIVA FINANCIERA Y DE RRHH |
| **RESPONSABLE DE LA UNIDAD POSEEDORA DE LA INFORMACIÓN DEL LITERAL a1):** | EC. MARIA ISABEL VELASCO PIMENTEL |
| **CORREO ELECTRÓNICO DEL O LA RESPONSABLE DE LA UNIDAD POSEEDORA DE LA INFORMACIÓN:** | mvelasco@crcg.gob.ec |
| **NÚMERO TELEFÓNICO DEL O LA RESPONSABLE DE LA UNIDAD POSEEDORA DE LA INFORMACIÓN:** | (04) 259-8000 EXTENSIÓN 216 |